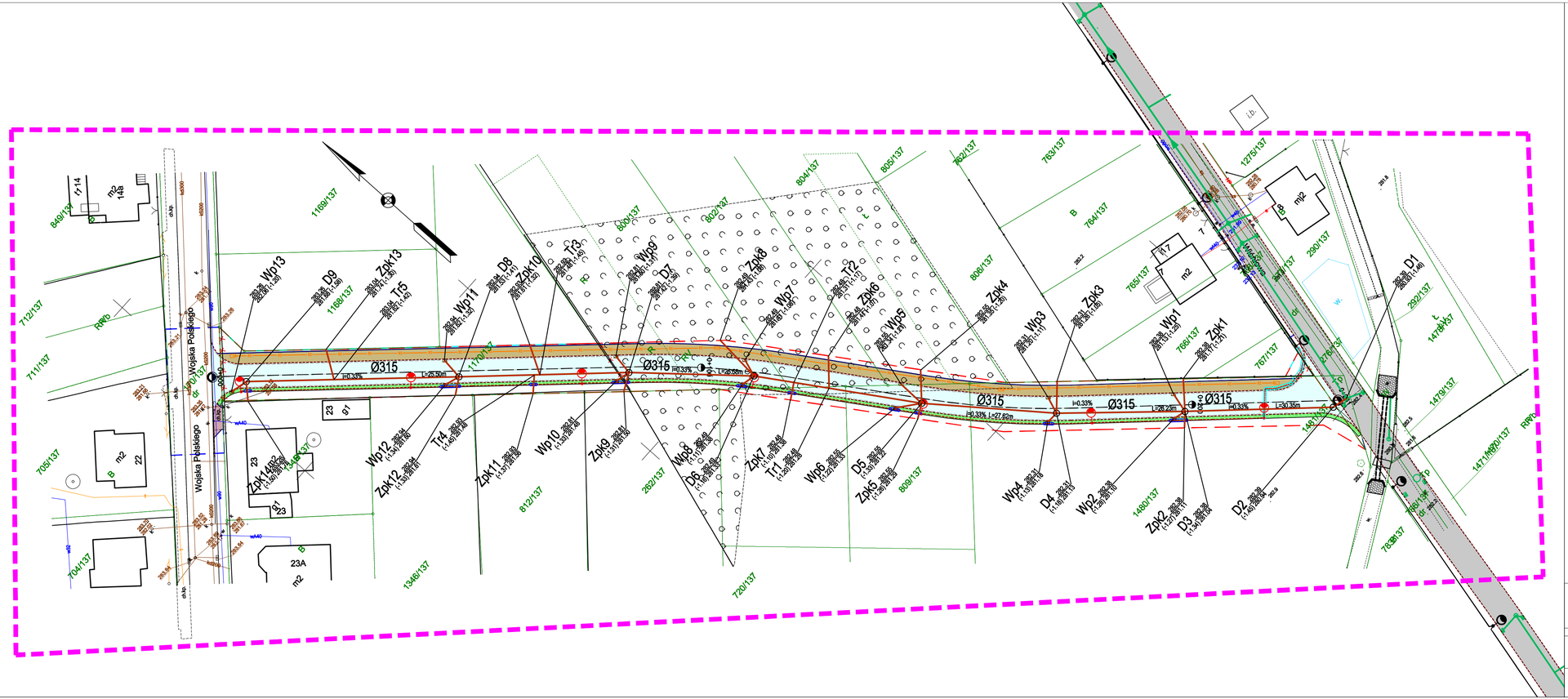

LEGENDA
STAN ISTNIEJĄCY
granice działek ewidencyjnych
sieć energetyczna
sieć wodociągowa
sieć telekomunikacyjna
sieć kanalizacyjna

STAN PROJEKTOWANY
BRANŻA DROGOWA
proj. oś jezdni
proj. krawężnik betonowy 15x22 cm
proj. obrzeże betonowe betonowe 8x30 cm
proj.ogrodzenie
ist.ogrodzenie do likwidacji
proj. nawierzchnia jezdni z betonu asfaltowego
proj. nawierzchnia chodnia z betonowej kostki brukowej
proj. zieleniec
istniejący zjazd do przebudowy
proj. ściek przykrawężnikowy

Linie rograniczające
linia rozgraniczająca teren
linia określająca granice terenu niezbędnego dla obiektów budowlanych

BRANŻA TELEKOMUNIKACYJNA
proj. studnia telekomunikacyjna
proj. kanał technologiczny

BRANŻA ELEKTRYCZNA
proj. linia kablowa
proj. rura osłonowa karbowana
proj. rura osłonowa gładka
proj. latarnia drogowa
proj. latarnia drogowa (wg. odrębnego opracowania)

LEGENDA - BRANŻA SANITARNA
projektowany kolektor deszczowy,
projektowana studnia rewizyjna,
projektowany wpust deszczowy,

Wp11 - numeracja wpustów,
Zpk1 - numeracja przyłączy do posesji zakończonych zaślepką,
D8 - numeracja studni rewizyjnych,
Tr4 - numeracja trójników,
- proj. kanalizacja deszczowa w ul. Wiśniowej - odrebne oprac.

Podkład mapy, na którym wykonano projekt jest zgodny z mapą do celów projektowych o numerze WGK.6642.1.297.2020 z dnia 24.07.2020 r.

GRAMAR Sp. z o.o.
ul. Chłopska 15
42-700 Lubliniec
NIP: 575-188-03-32
REGON: 243102800

Zamawiający: Gmina Boronów
ul. Dolna 2, 42-283 Boronów

Nazwa opracowania:
Budowa ulicy bocznej do ulicy Wiśniowej w Boronowie

Opracował:	Nazwiska	Podpis
Projektant	mgr inż. R. Golaś Upr. Nr.: SLK/6594/PWBS/17	
Sprawdzający	inż. J. Biela Upr. Nr.: 715/01	

Tytuł rysunku:
Plan sytuacyjny - kanalizacja deszczowa

Data:	Skala	Nr rys.
11.2020r.	1:500	2